如何购买优胜者套餐

请注意，在购买奖杯或证书之前，您必须先购买优胜者套餐。

您购买的获胜者套餐必须与您的获胜次数相匹配，

即 1 win（1 个获奖作品）、2 wins（2 个获奖作品）等。

1. 登入你的账户
2. 在左侧菜单列找到 **TRANSACTIONS > NEW**

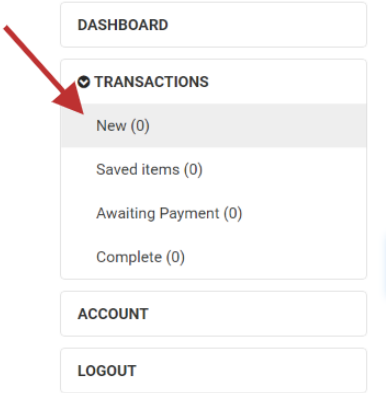

3. 进入您的购物篮后，您可以从下拉菜单中选择获胜者套餐。
   如果您有多次获胜，则需要选择相关的获胜者套餐（例如 **2 wins** 等）。

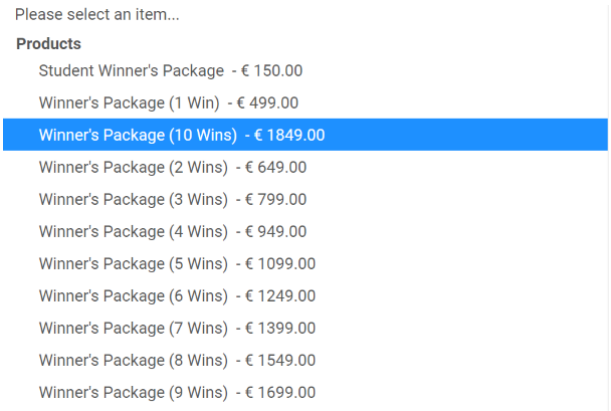

4. 选完欲加购套餐后点选 **+ ADD ITEM**

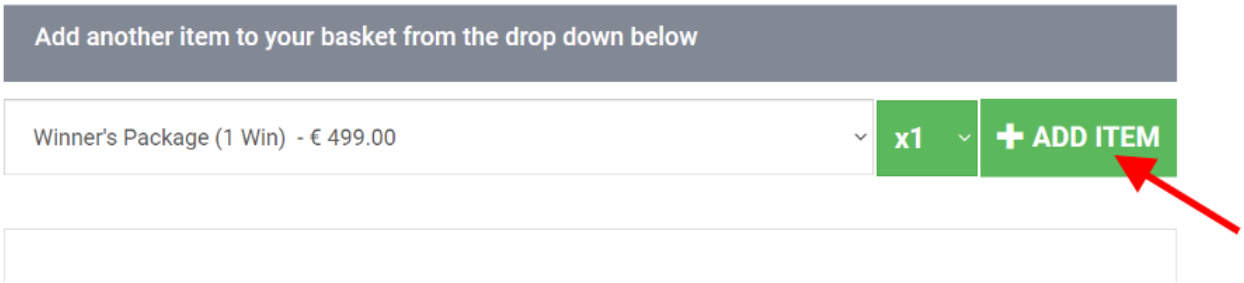

5. 添加您的详细信息， 包括获奖作品的参赛代码。您可以在您帐户中的**"Final Results"**选项中，您可以在获胜条目旁边找到它。*例如: BHOJGFAYBHSGE*

6. 如果购买多个获奖作品的获奖者套餐，例如 Winner's Package (2 Wins)， 您只需要输入一个获胜条目的代码。

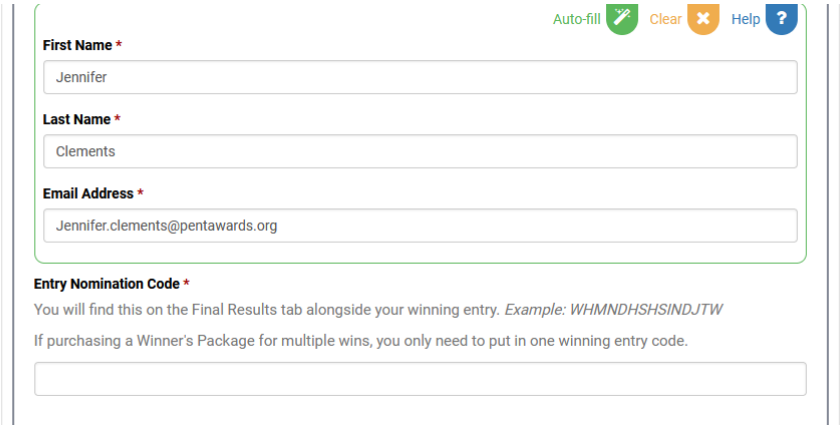

7. 在此阶段， 您可以根据需要添加奖杯或证书购买。请注意， 您还需要为此添加运费和手续费， 否则商品不会出货。

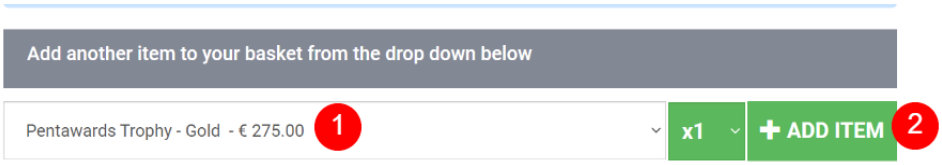

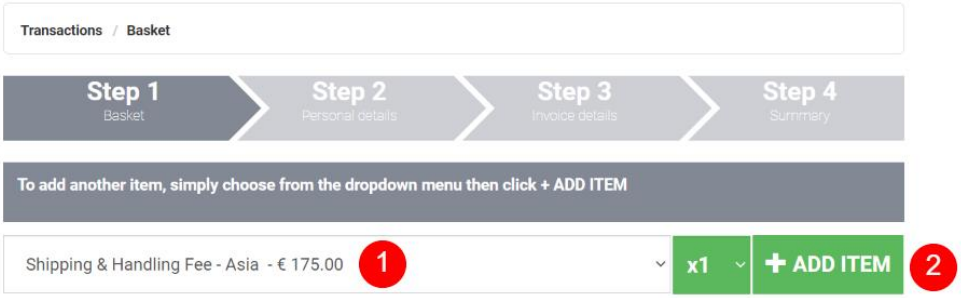

8. 然后您需要添加您的详细信息，包括您想要奖杯的条目的条目提名代码 (Nomination Code) 和条目名称 (Nomination Name) 。

9. 如果您想添加任何其他物品，请返回页面顶部添加这些物品。请注意，每个订单只需支付一笔运费（即使订购多个奖杯）。

10. 您还可以通过添加 **ADD CUSTOM TROPHY CREDITS** 定制奖杯盘添加到奖杯订单（可选）来额外订购 50 欧元的定制奖杯盘。如果您想要与提交的内容不同的内容，这允许您自定义奖杯上的信息。

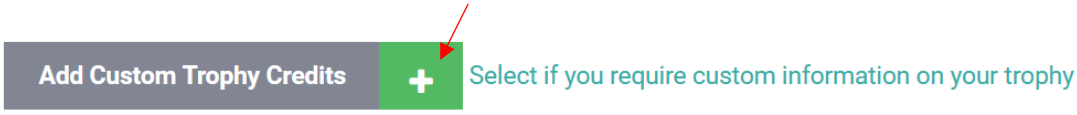

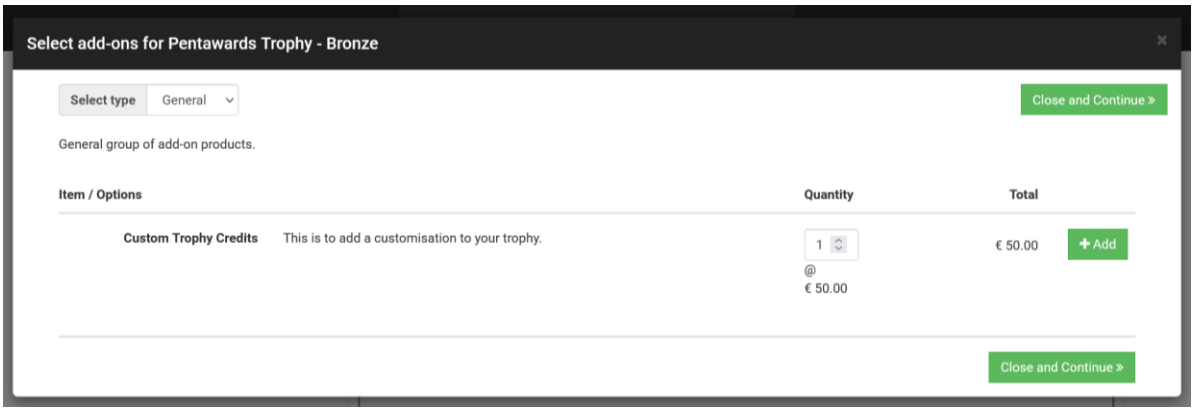

11. 如果购买自定义奖杯，请填写 **Custom trophy information** 自定义奖杯盘信息以帮助创建自定义标签。

OPTIONAL - For Custom Trophies only

If you have added a Custom Credits to your Basket (at an additional €50), please let us know what information should be displayed in the following format:

year of award / name of pack / who its for (company or individual name)

完成你的购买程序

12. 将您需要的所有物品放入购物车后，单击“***I have read and accept the Terms and Conditions ”***我已阅读并接受条款和条件框，然后单击 **CONTINUE(**继续**)**以进行下一步。

13. 如果购买要送货的东西，请确保将送货地址添加到 **Personal & Delivery Details** 个人和送货详情部分。

Personal and Delivery Details

Please confirm and enter your personal details

Title *

First Name *

Jennifer

Payment Summary	
Cost:	€ 235.00
VAT:	€ 47.00
Total:	€ 282.00

14. 选择您喜欢的付款方式并点击 **“COMPLETE”** (完成) 转到我们的付款合作伙伴的网站以填写您的信用卡详细信息。

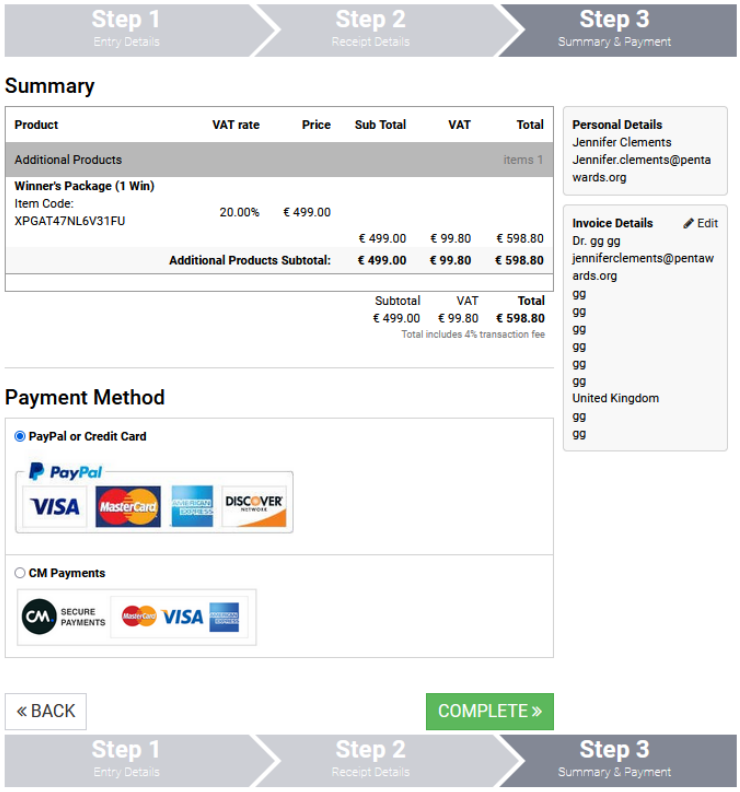

15. 完成付款后，您将被重定向到我们的网站并收到感谢信息。

如有任何问题，请联系 info@pentawards.org

再次恭喜您成为 Pentawards 的获奖者，期待明年再见！